

Struktura

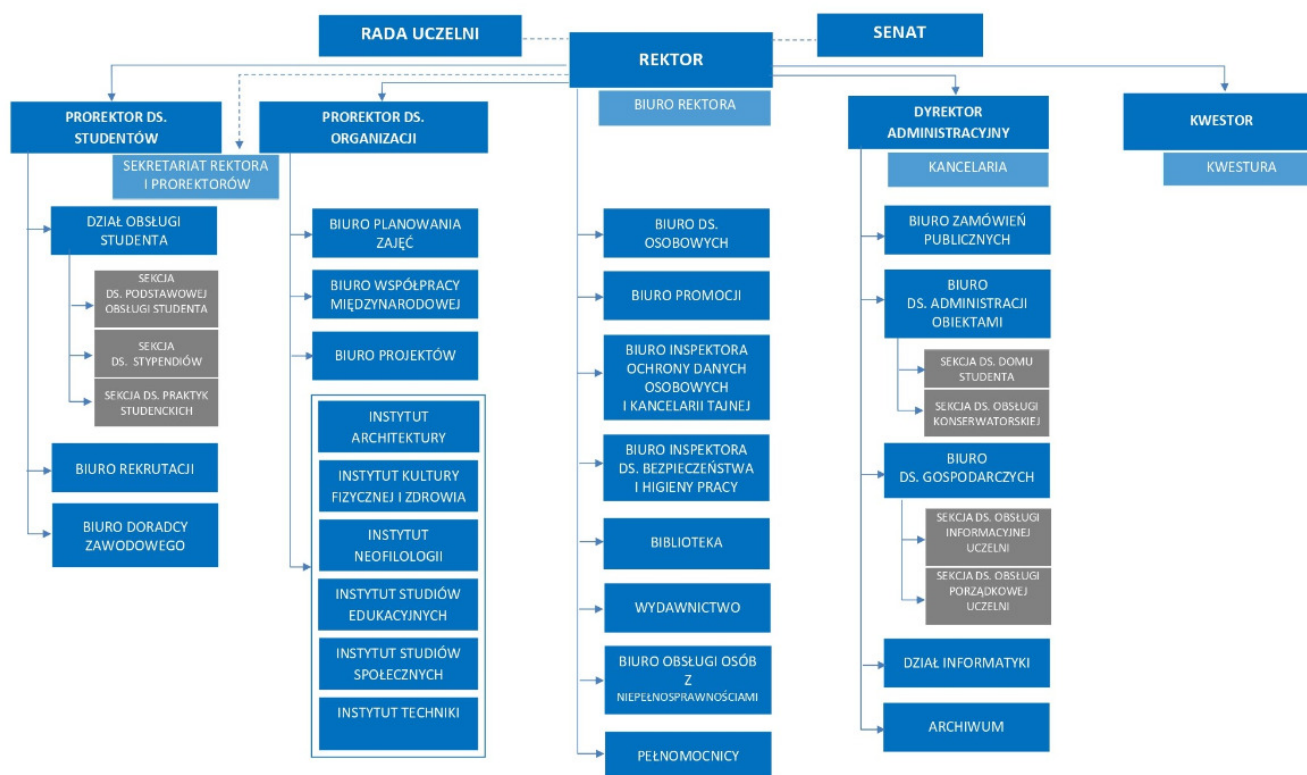

INSTYTUT ARCHITEKTURY	INSTYTUT TECHNIKI
<p>Dyrektor Instytutu dr inż.arch. Joanna Sokołowska-Moskwiak, prof. Uczelni Zastępca dyrektora Instytutu dr inż.arch. Jarosław Figaszewski Strona internetowa: Instytut Architektury</p>	<p>Dyrektor Instytutu dr inż. Małgorzata Kuchta Zastępca dyrektora Instytutu dr inż. Leszek Gomółka Strona Internetowa: Instytut Techniki</p>
INSTYTUT KULTURY FIZYCZNEJ I ZDROWIA	INSTYTUT NEOFILOLOGII
<p>Dyrektor Instytutu dr Andrzej Samołyk Zastępca dyrektora Instytutu dr Elżbieta Kania Kierownik Studium Wychowania Fizycznego dr Agnieszka Kosmol-Żok Strona internetowa: Instytut Kultury Fizycznej</p>	<p>Pełnomocnik Rektora ds. studentów Instytutu Neofilologii dr Monika Porwoł, prof. Uczelni Pełnomocnik Rektora ds. organizacji dydaktyki w Instytucie Neofilologii dr Beata Fedyn, prof. Uczelni Kierownik Studium Języków Obcych dr Alina Zimna Strona internetowa: Instytut Neofilologii</p>

INSTYTUT STUDIÓW EDUKACYJNYCH	INSTYTUT STUDIÓW SPOŁECZNYCH
<p>Dyrektor Instytutu dr Ludmiła Nowacka Zastępca dyrektora Instytutu dr Ilona Gembalczyk, prof. Uczelni Strona internetowa: Instytut Studiów Edukacyjnych</p>	<p>Dyrektor Instytutu dr Dariusz Chojecki Zastępca dyrektora Instytutu dr Zbigniew Wieczorek Strona internetowa: Instytut Studiów Społecznych</p>